

Base de Données des Lieux Publics en Pays de la Loire

Atelier n° 8

Mardi 29 septembre 2015

Angers Loire Métropole

www.geopal.org



Ordre du jour

1. Livraison V2 de décembre et V3 de juillet
2. Retour / échanges utilisateurs
3. Organisation de la mise à jour V4 de décembre
4. Présentation du projet ERP par l'IGN



Rappel du planning

- V1 juin 2014
- V2 en décembre 2014
- V3 en juillet 2015



Volumétrie des données

THEMES										
	ADMINISTRATIONS	CULTURES ET LOISIRS	ENSEIGNEMENTS ET FORMATION	RELIGIEUX	SANTE	SOCIAL ET ANIMATION	SPORT	VIE PRATIQUE	TRANSPORTS	TOTAL
VERSION										
V0	2 472	1 108	4 713	4 623	1 801	---	4 118	1 350	---	20 185
V1	2 476	1 763	4 709	4 962	877	784	4 090	1 350	1 315	22 326
V2	2 549	1 933	4 691	4 970	901	967	4 080	1 354	1 294	22 739
V3	2 565	2 050	4 742	4 977	924	1057	4 089	1 360	1 357	23 121

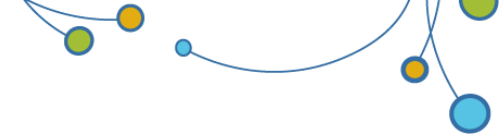

Depuis janvier 2015

- BD téléchargée :
 - 182 fois sur GEOPAL dont 50 % en mode non connecté.
 - 1 046 fois sur OPEN DATA.

- Flux WFS appelés 243 fois.

- CARTE consultée 130 fois sur GEOPAL.

1. V2 et V3 - ADMINISTRATION

V2

Étiquettes de lignes	Nombre de CATEGORIE
Chambre consulaire	14
chambre d'agriculture	5
Chambre de commerce et d'industrie	6
chambre des métiers	3
Collectivité territoriale	1715
Conseil général	6
Conseil régional	1
EPCI	127
Mairie	1581
Etat	151
agence publique	3
Capitainerie	25
service déconcentré de l'état	15
Service des impôts	47
Services déconcentrés de l'État	61
Justice et sécurité	669
centre pénitentiaire	9
Conseil des prud'hommes	3
défenseur des droits	1
Gendarmerie	201
Maison de la justice	4
Police	43
Pompiers	391
tribunaux	17
(vide)	
(vide)	
Total général	2549

V3

Étiquettes de lignes	Nombre de CATEGORIE	
Chambre consulaire	17	
chambre d'agriculture	6	+
Chambre de commerce et d'industrie	6	
chambre des métiers	5	+
Collectivité territoriale	1722	
Conseil général	6	
Conseil régional	1	
EPCI	134	+
Mairie	1581	
Etat	159	
Capitainerie	25	
Service des impôts	53	
Services déconcentrés de l'état	81	+
Justice et sécurité	667	
centre pénitentiaire	9	
Conseil des prud'hommes	3	
défenseur des droits	1	
Gendarmerie	199	-
Maison de la justice	4	
Police	44	+
Pompiers	390	-
tribunaux	17	
(vide)		
(vide)		
Total général	2565	

Objets supprimés : Banque de France, ARS, ADEME

1. V2 et V3 - CULTURE

V2

Étiquettes de lignes	Nombre de SS_CATEG
Équipement culturel	383
Ecole de musique, danse ou arts plastiques	11
Équipement culturel	14
Médiathèque, bibliothèque	118
Médiathèque/bibliothèque	21
Musée	174
Salle de spectacle	45
Loisirs	693
Cinéma	106
Discothèque	89
Maison à thème	2
Médiathèque/bibliothèque	26
Parc à thème	77
Parc animalier	19
Parc des expositions	10
Parc et jardin	364
Tourisme	857
Hébergement	659
Office de tourisme	198
(vide)	
(vide)	
Total général	1933

V3

Étiquettes de lignes	Nombre de SOURCE	
Équipement culturel	404	
Ecole de musique, danse ou arts plastiques	11	
Médiathèque, bibliothèque	152	+
Musée	190	+
Salle de spectacle	51	+
Loisirs	781	
Cinéma	109	+
Discothèque	88	-
Maison à thème	2	
Médiathèque, bibliothèque	25	
Parc à thème	88	+
Parc animalier	20	+
Parc des expositions	10	
Parc et jardin	439	+
Tourisme	865	
Hébergement	663	+
Office de tourisme	202	+
(vide)		
(vide)		
Total général	2050	

1. V2 et V3 - ENSEIGNEMENT

V2

V3

Étiquettes de lignes	Nombre de SS_CATEG	Nombre de SS_CATEG	
Enseignement primaire	3127	3168	
école élémentaire	718	740	+
école maternelle	637	683	+
école primaire	1772	1745	+
Enseignement secondaire	743	740	
collège	424	425	+
lycée	319	315	-
Enseignement spécialisé	175	183	
institut médico-éducatif	83	83	
institut thérapeutique éducatif et pédagogique	12	14	+
section spécialisée	80	86	+
Enseignement supérieur	282	282	
Ecole supérieure	217	216	-
Université	65	66	+
Formation professionnelle et continue	364	369	
Afpa	6	6	
Centre de formation continue	151	160	+
Centre de formation des apprentis	77	77	
formation professionnelle des adultes	71	65	-
Greta	11	12	+
Maison familiale et rurale	47	48	+
section spécialisée	1	1	
(vide)			
(vide)			
Total général	4691	4742	

1. V2 et V3 - RELIGIEUX

V2

V3

Étiquettes de lignes	Nombre de SS_CATEG
Autre lieu de culte	3
culte bouddhiste	2
culte orthodoxe	1
Cimetière	1671
cimetière	1666
cimetière militaire	5
Culte catholique	3247
abbaye	2
chapelle	1144
couvent	1
église	2085
monastère	15
Culte israélite	2
synagogue	2
Culte musulman	8
mosquée	8
Culte protestant	30
culte protestant	30
Funérarium/crématorium	9
funérarium	9
(vide)	
(vide)	
Total général	4970

Étiquettes de lignes	Nombre de SS_CATEG
Autre lieu de culte	3
culte bouddhiste	2
culte orthodoxe	1
Cimetière	1677
cimetière	1672 +
cimetière militaire	5
Culte catholique	3247
chapelle	1164 +
église	2067 -
monastère	16 +
Culte israélite	2
synagogue	2
Culte musulman	8
mosquée	8
Culte protestant	31
culte protestant	31 +
Funérarium/crématorium	9
funérarium	9
(vide)	
(vide)	
Total général	4977



1. V2 et V3 - SANTE

V2

V3

Étiquettes de lignes	Nbre de SS_CATEG
Centres de soins et dispensaires	8
Centre de soins et dispensaires	7
Centres de soins et dispensaires	1
Etablissement hospitalier	195
Etablissement hospitalier pluridisciplinaire	94
Etablissement spécialisé	41
Soins de suite et réadaptation, soins longue durée	60
Etablissement pour personnes âgées	92
Etablissement pour personnes âgées hébergement pour personnes âgées	1
Etablissement pour personnes handicapées	67
Etablissement pour adultes handicapés	67
Etablissements pour personnes âgées hébergement pour personnes âgées	534
Maison départementale de l'autonomie	5
Maison départementale de l'autonomie	5
(vide)	
(vide)	
Total général	901

Étiquettes de lignes	Nbre de SS_CATEG
Centres de soins et dispensaires	9
Centre de soins et dispensaires	9
Etablissement hospitalier	196
Etablissement hospitalier pluridisciplinaire	96
Etablissement spécialisé	41
Soins de suite et réadaptation, soins longue durée	59
Etablissement pour personnes handicapées	73
Etablissement pour adultes handicapés	73
Etablissements pour personnes âgées hébergement pour personnes âgées	641
Etablissement pour adultes handicapés	1
Maison départementale de l'autonomie	5
Maison départementale de l'autonomie	5
(vide)	
(vide)	
Total général	924

Les 2 classes ont été regroupées depuis le GT

1. V2 et V3 - SOCIAL

V2

Étiquettes de lignes	Nombre de SS_CATEG
Animation et vie sociale	307
Salle polyvalente	307
Emploi et solidarité	378
CAF	80
ccas	29
CRAM et CPAM	99
ESAT	90
Mission locale	29
Pôle emploi	43
URSSAF	8
Etudiant	27
Crous	7
Résidence universitaire	13
Restaurant universitaire	6
SUIO	1
Jeunesse	95
Centre d'Information et d'Orientation	20
point d'information jeunesse	75
Lieux d'accueil ou d'hébergement	127
Aires d'accueil des gens du voyage	17
Aires d'accueil des gens du voyage	110
Petite enfance	33
Crèche	20
PMI et planification familiale	13
(vide)	
(vide)	
Total général	967

V3

Étiquettes de lignes	Nombre de SS_CATEG	
Animation et vie sociale	357	
Maisons des associations	1	+
Salle polyvalente	356	+
Emploi et solidarité	399	
CAF	84	+
ccas	29	
CRAM et CPAM	100	+
ESAT	89	-
Mission locale	30	+
Pôle emploi	59	+
URSSAF	8	
Etudiant	27	
Crous	7	
Résidence universitaire	13	
Restaurant universitaire	6	
SUIO	1	
Jeunesse	105	
Centre d'Information et d'Orientation	22	+
point d'information jeunesse	83	+
Lieux d'accueil ou d'hébergement	131	
Aires d'accueil des gens du voyage	131	
Petite enfance	38	
Crèches	25	+
PMI et planification familiale	13	+
(vide)		
(vide)		
Total général	1057	

1. V2 et V3 - SPORT

V2

Étiquettes de lignes	Nombre de SS_CATEG
Equipements de sport et loisir	258
Aire de sports de glaces	3
Boulodrome	35
Bowling	25
Parcours de golf	41
Skate park & vélo Freestyle	122
Structure Artificielle d'Escalade	32
Equipements de sport et santé	197
Equipement d'activités de forme et de santé	197
Salles et terrains de sport	2919
Court de tennis	701
Equipement d'athlétisme	118
Equipement de cyclisme	4
Salle de combat	169
Salle multisports	568
Salle ou terrain spécialisé	367
Terrain de grands jeux	831
Terrain extérieur de petits jeux collectifs	161
Sports de nature	13
Divers équipements Sports de nature	9
Site d'activités aériennes	4
Sports équestres	405
Equipement équestre	405
Sports nautiques et aquatiques	288
Bassin de natation	197
Site d'activités aquatiques et nautiques	91
(vide)	
(vide)	
Total général	4080

V3

Étiquettes de lignes	Nombre de SS_CATEG	
Equipements de sport et loisir	263	
Aire de sports de glaces	3	
Boulodrome	37	+
Bowling	25	
Parcours de golf	42	+
Skate park & vélo Freestyle	123	+
Structure Artificielle d'Escalade	33	+
Equipements de sport et santé	195	
Equipement d'activités de forme et de santé	195	-
Salles et terrains de sport	2917	
Court de tennis	718	+
Equipement d'athlétisme	114	-
Equipement de cyclisme	4	
Salle de combat	165	-
Salle multisports	570	+
Salle ou terrain spécialisé	365	-
Terrain de grands jeux	1	-
Terrain de grands jeux	816	-
Terrain extérieur de petits jeux collectifs	164	+
Sports de nature	14	
Divers équipements Sports de nature	10	+
Site d'activités aériennes	4	
Sports équestres	415	
Equipement équestre	415	+
Sports nautiques et aquatiques	285	
Bassin de natation	196	-
Site d'activités aquatiques et nautiques	89	-
(vide)		
(vide)		
Total général	4089	12

Les 2 classes ont été regroupées depuis le GT



1. V2 et V3 – VIE PUBLIQUE

V2

Étiquettes de lignes	Nombre de SS_CATEG
Bureau de poste	871
Bureau de poste	758
Bureaux de poste	113
Déchèterie	357
Déchèterie	357
Marché	47
Marché	47
Zone commerciale	79
Zone commerciale	79
(vide)	
(vide)	
Total général	1354

V3

Étiquettes de lignes	Nombre de SS_CATEG	
Bureau de poste	869	
Bureau de poste	869	■
Déchèterie	367	
Déchèterie	367	+
Marché	49	
Marché	49	+
Zone commerciale	75	
Zone commerciale	75	■
(vide)		
(vide)		
Total général	1360	

1. V2 et V3 - TRANSPORT

V2

Étiquettes de lignes	Nombre de SS_CATEG
Arrêt de transport	317
Aéroport	24
Arrêt de tramway	144
Gare ferroviaire	133
Gare maritime	2
Gare routière	14
Équipement vélo	363
Location de vélo	2
Parking vélo	29
Station de vélo en libre service	111
Stationnement vélo	220
Vélo en libre service	1
Services	219
Aire de covoiturage	200
Autopartage	19
Stationnement	56
Parking relais	56
Vente et informations transports	339
Agence commerciale	7
Relais point de vente	332
(vide)	
(vide)	
Total général	1294

V3

Étiquettes de lignes	Nombre de SS_CATEG	
Arrêt de transport	327	
Aéroport	25	+
Arrêt de tramway	144	
Gare ferroviaire	141	+
Gare maritime	2	
Gare routière	15	+
Équipement vélo	386	
Location de vélo	2	
Parking vélo	9	-
Stationnement vélo	264	+
Vélo en libre service	9	
Vélo en libre-service	102	
Parking	3	
Parking relais	3	
Services	250	
Aire de covoiturage	224	+
Autopartage	26	+
Stationnement	53	
Parking relais	53	
Vente et informations transports	338	
Agence commerciale	6	-
Relais point de vente	332	
(vide)		
(vide)		
Total général	1357	

Les 2 classes ont été regroupées depuis le GT





Tour de table / Echanges Utilisateurs



Difficultés actuelles pour la mise à jour

- Problème du traitement du fichier RES :
 - ✓ Choix de la modélisation (centroïde des équipements au sein d'une installation).
 - ✓ Prise en compte des remontées RIPART par la DRJSCS. Risque de réintroduire des erreurs à la prochaine mise à jour.

- Pas de circuit de remontée d'anomalies vers l'annuaire des services publics.

- Livraison trop tardive des fichiers partenaires.

- Départ de Kris Bataille. Remplacement à venir. Peu de temps à consacrer à la mise à jour.



➤ **Rôle de l'IGN**

- ✓ Par les collecteurs : Mise à jour en continu, intégration des fichiers MEN, FINESS, annuaire des services publics
.....
- ✓ Intégration des remontées RIPART.
- ✓ Intégration des fichiers « transport » et autres fichiers partenaires.

✓ **Rôle des partenaires**

- ✓ Fournir les mises à jour avant la mi novembre



➤ **Planning et échéancier**

- ✓ Jusqu'à mi novembre : réception des mises à jour des partenaires.
- ✓ Jusqu'au 11 décembre : intégration des données partenaires par les collecteurs, intégration des remontées RIPART.
- ✓ 11 décembre : archivage de la BDUNI.
- ✓ Intégration du différentiel BDUNI dans la BLP.
- ✓ Traitements des objets non intégrés dans la BDUNI.



➤ **Présentation de l'IGN**

Lien plateforme :

<http://erp.ign.fr/#bbox=43.60429294397139,0.5408620834350586,43.631788799761246,0.6232595443725586>

➤ **Quel lien avec la BD des Lieux Publics ?**

➤ **Un GT spécifique ?**

**MERCI DE
VOTRE ATTENTION**

www.geopal.org